

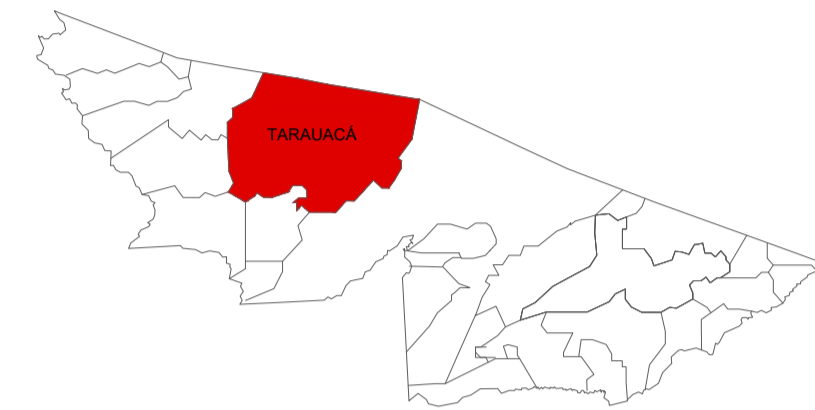

01 MAPA DO BRASIL
ESCALA 1:500.000



02 MAPA DO ACRE
ESCALA 1:50.000



03 MAPA DE USO DO SOLO
ESCALA 1:1000

LEGENDA	
	TERRENO PROPOSTO
	USO COMERCIAL
	VIA LOCAL
	USO RESIDENCIAL
	VEGETAÇÃO EXISTENTE
	ÁREA VERDE E ESPAÇOS VAZIOS



04 LOCALIZAÇÃO
ESCALA 1:1000

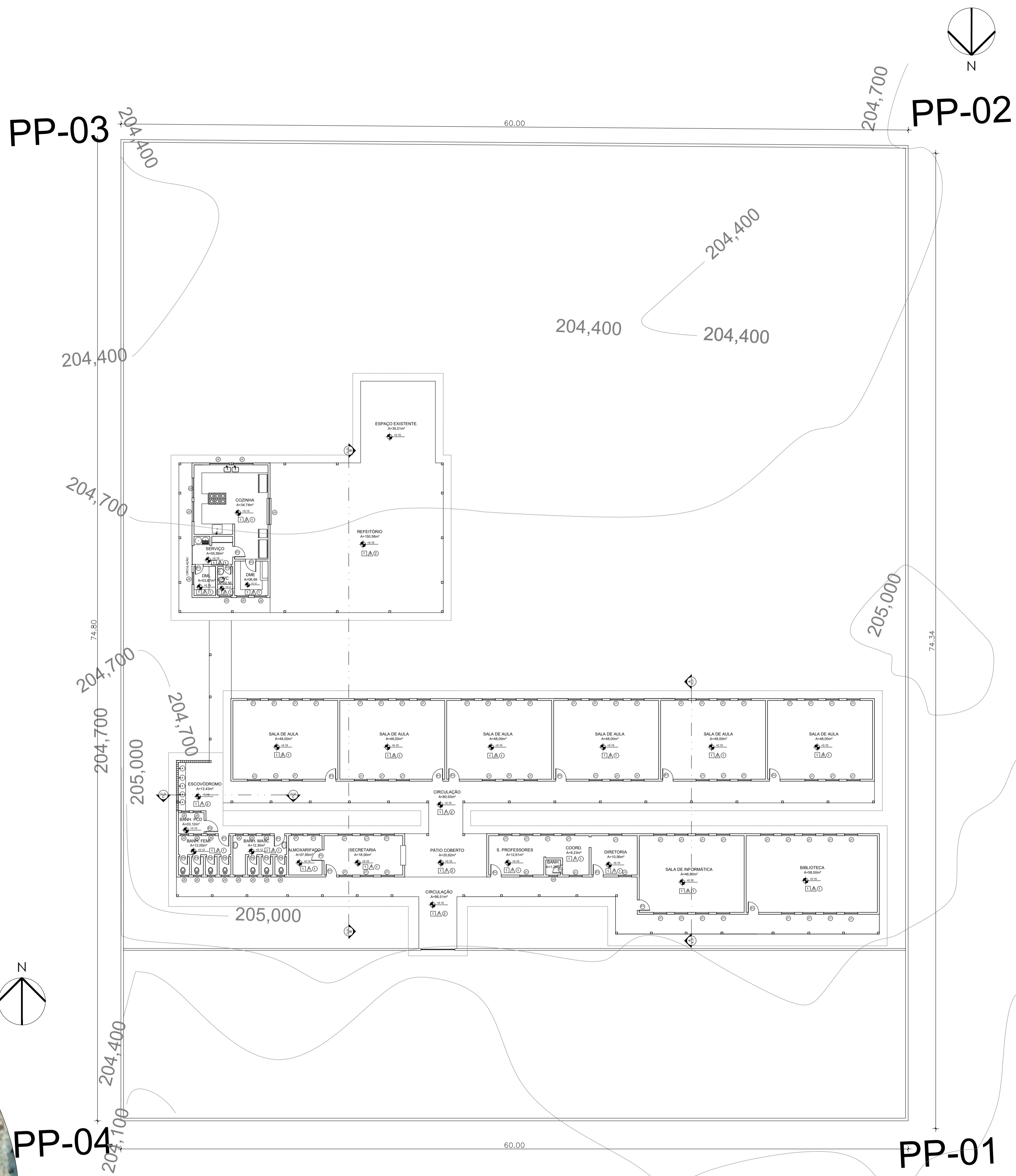

05 PLANTA AS BUILT
ESCALA 1:100

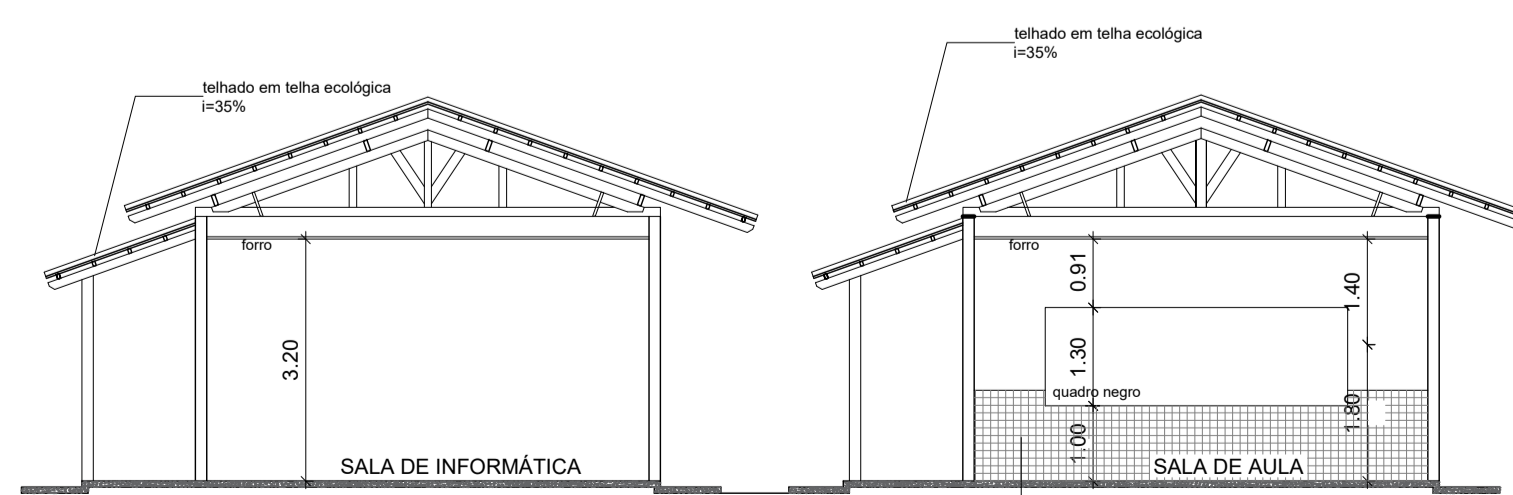

07 CORTE AA
ESCALA 1:100

A ESTRUTURA DE TESOURA REPRESENTADA NESTE CORTE É APENAS ILUSTRATIVA, NÃO DEVENDO SER UTILIZADA PARA DIMENSIONAMENTO DE PEÇAS

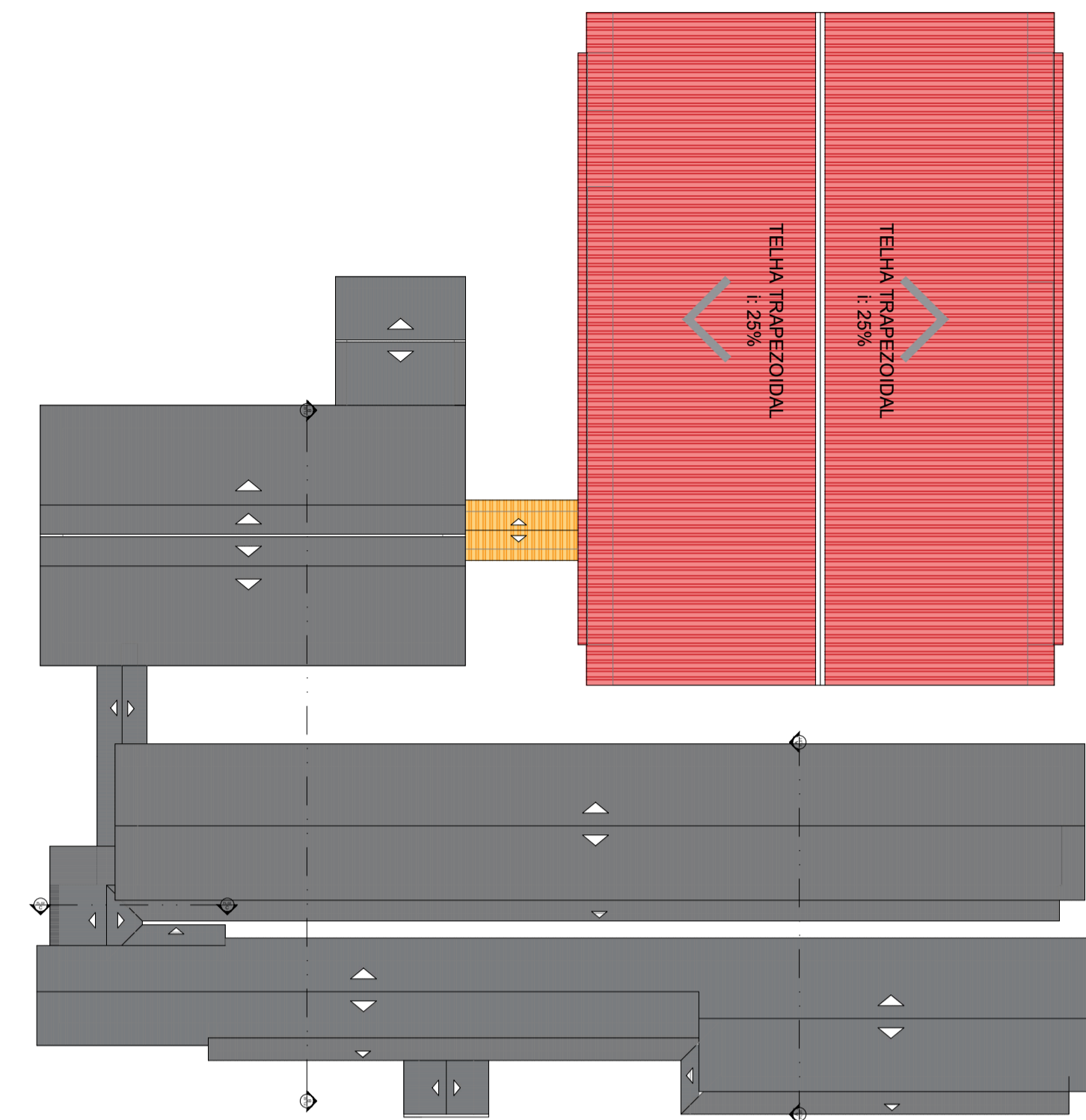

06 PLANTA DE COBERTURA
ESCALA 1:100

LEGENDA REFORMA	
	OBRA FINANCIADA PELO FNDE
	OBRA FINANCIADA POR RECURSO PRÓPRIO
	ÁREA EXISTENTE
	ÁREA A SER CONSTR.

QUADRO GERAL DE ESQUADRIAS					
PORTAS					
COD.	DIMENSÕES	PEITORIL	TIPO	MATERIAL	LIND
P1	0,60x2,40	-	de abrir	em madeira	17
P2	0,60x2,10	-	de abrir	em madeira	01
P3	0,60x2,10	-	de abrir	em madeira	02
P4	0,60x1,70	0,10	de abrir	em madeira	07
JANELAS					
COD.	DIMENSÕES	PEITORIL	TIPO	MATERIAL	LIND
J1	1,00x1,60	1,00	pivotante	madeira 2 folhas e bandoleira de vidro	75
J2	1,50x1,60	1,00	pivotante	madeira veneziana 3 folhas bandoleira de vidro	04
J3	0,90x0,75	1,80	pivotante	madeira veneziana	04
J4	2,00x1,60	1,00	comer	Vidro Temperado 8mm 4 folhas	01
J5	0,60x0,80	1,80	veneziana fixa	madeira	16

Legenda de Revestimentos		
PISO:	PAREDE:	FORRO:
1 Piso cerâmico esmaltado 35 x 35cm na cor branco, assentado de maneira regular.	1 Revestimento manual, aplicação de massa acrílica e pintura acrílica.	1 Fôrro em PVC branco
2 Revestimento cerâmico esmaltado 20 x 20cm assentado sobre o teto.	2 Revestimento cerâmico esmaltado 20 x 20cm assentado sobre o teto.	2 Sem fôrro
3 Revestimento cerâmico esmaltado 10 x 10cm assentado sobre o teto, acima desta aplicação de massa acrílica e pintura acrílica.		

ACRE
VISÃO DE FUTURO.
GOVERNO DE TODOS.

SECRETARIA DE ESTADO DA EDUCAÇÃO, CULTURA E ESPORTE
SEE-ACRE

Resp. Técnico (rubrica):
Matheus da Silva Filgueira
Arquiteto e Urbanista
CAU/AC 215542-3
Matrícula 9483284-1
Portaria 2418

ASSUNTO: PROJETO ARQUITETÔNICO		FASE DO PROJETO: BÁSICO
OBRA: ESCOLA GOVERNADOR EDMUNDO PINTO DE ALMEIDA NETO		NÚMERO DA PRANCHA: ARQ 01/05
END: RUA UBIRAJARA POMPEU BRASIL, ANTIGA COSMO DA COSTA BRASIL, 1350 - CORCOVADO, TARAUCÁ - AC, 69970-000		REVISÃO: REV 00
DADOS DA FONTE:	ÁREAS (m²): A Terreno: 4.474,34m² A Construir (FNDE): 914,24m² A Construir (RP): 15,25 m² A Demolir: 0 m² A Existentes: 1.024,60m²	Taxas (%): TO: % CA: 0 TP: % GABARITO: 01
CONTEÚDO: MAPAS, LOCALIZAÇÃO, PLANTA AS BUILT, PLANTA DE COBERTURA, CORTE AA.		ESCALA: INDICADA
DATA: JAN/2025		

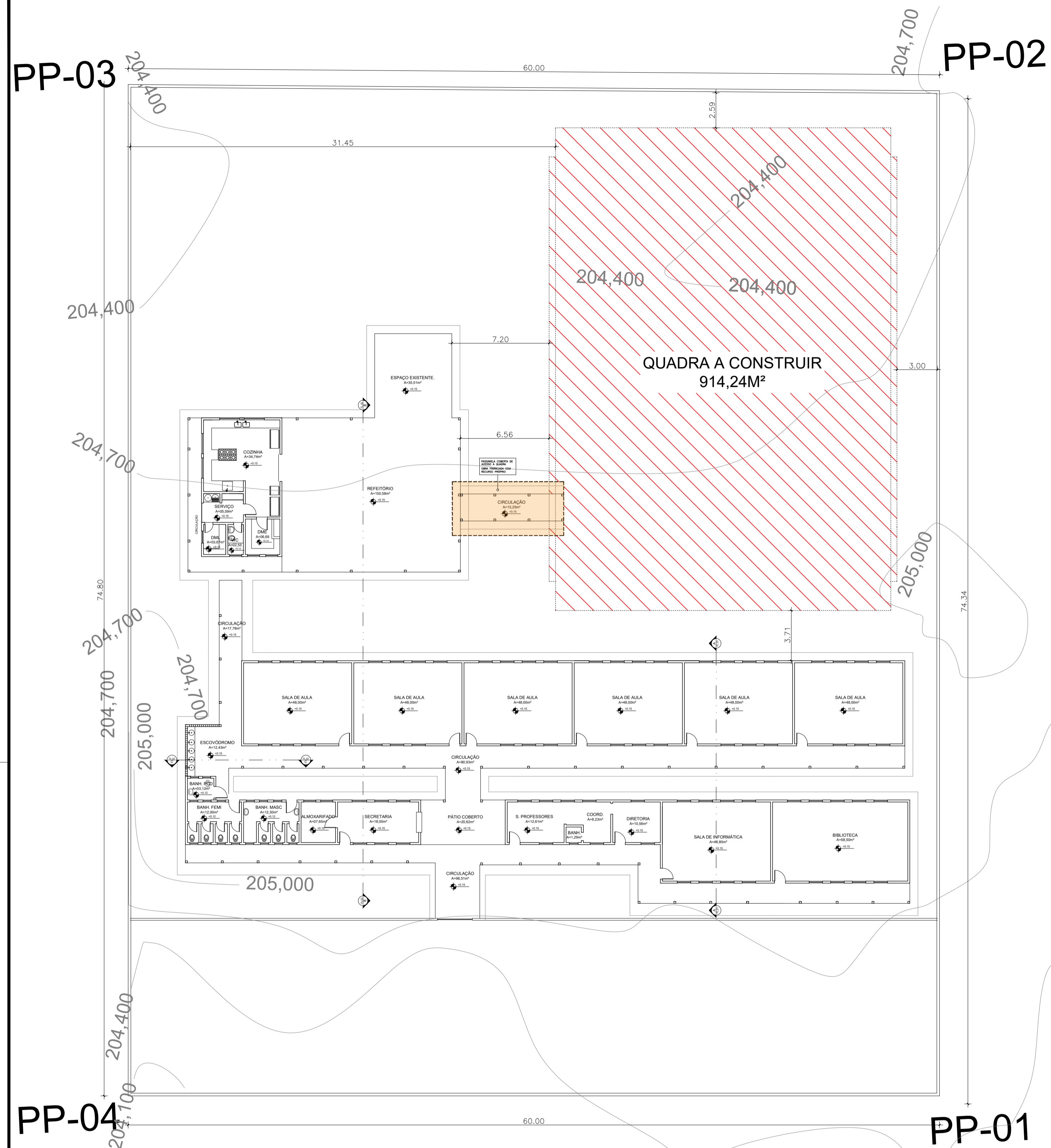

LEGENDA REFORMA

OBRA FINANCIADA PELO FNDE	
OBRA FINANCIADA POR RECURSO PRÓPRIO	
ÁREA EXISTENTE	1.024,60M ²
ÁREA A SER CONSTR.	914,24M ²

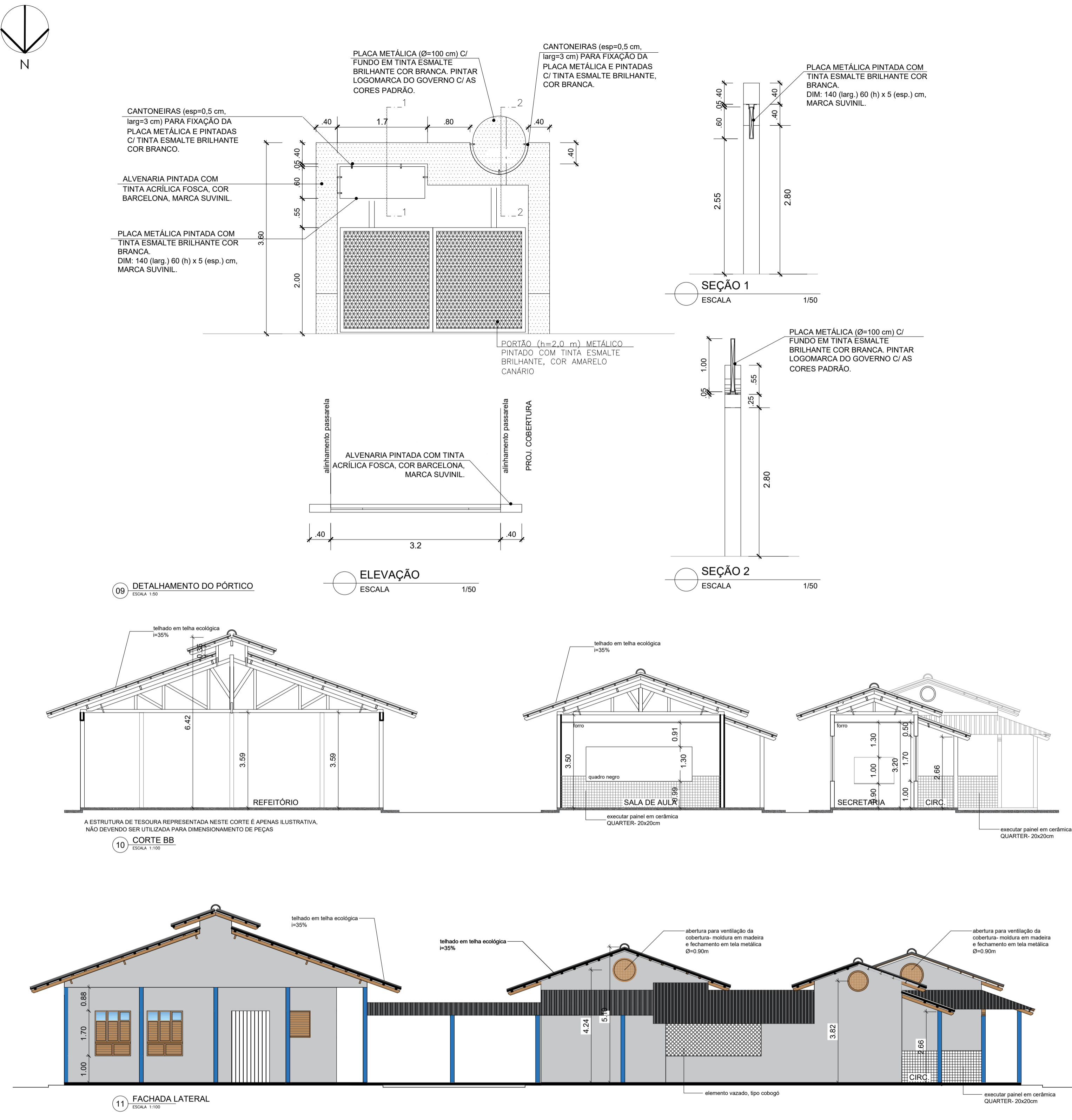

ACRE
VISÃO DE FUTURO,
GOVERNO DE TODOS.

SECRETARIA DE ESTADO DA EDUCAÇÃO, CULTURA E ESPORTE
SEE-ACRE

Resp. Técnico (rubrica): *Matheus da Silva Filgueira*
Arquiteto e Urbanista
CAU-AC 218542-3
Matrícula 9483284-1
Portaria 2418

ASSUNTO: PROJETO ARQUITETÔNICO		FASE DO PROJETO: BÁSICO
OBRA: ESCOLA GOVERNADOR EDMUNDO PINTO DE ALMEIDA NETO		NÚMERO DA PRANCHA: ARQ 02/05
END: RUA UBIRAJARA POMPEU BRASIL, ANTIGA COSMO DA COSTA BRASIL, 1350 - CORCOVADO, TARAUAÇA - AC, 69970-000		REVISÃO: REV 00
DADOS DA FONTE:		REVISÃO: REV 00
ÁREAS (m ²):	Taxas (%):	CONTEÚDO:
A Terreno: 4.474,34m ²	TO: %	PLANTA DE REFORMA, CORTES BB E CC, FACHADA LATERAL, DETALHAMENTOS CONSTRUTIVOS.
A Construir (FNDE): 914,24m ²	CA: 0	
A Construir (RP): 15,25 m ²	TP: %	
A Demolir: 0 m ²	GABARITO: 01	
A Existente: 1.024,60m ²	ESCALA: INDICADA	
Endereço Arquivo:		DATA: JAN/2025

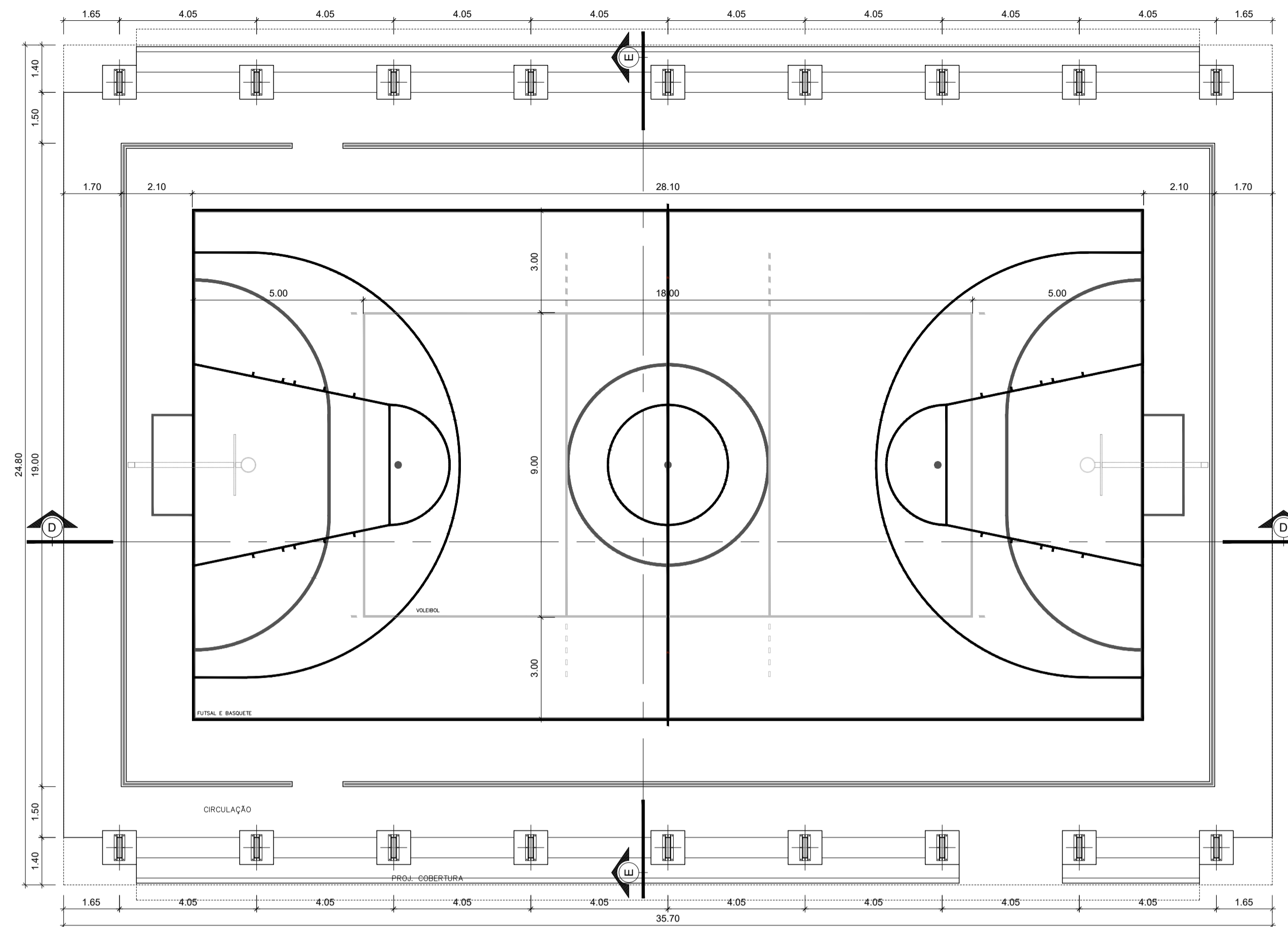
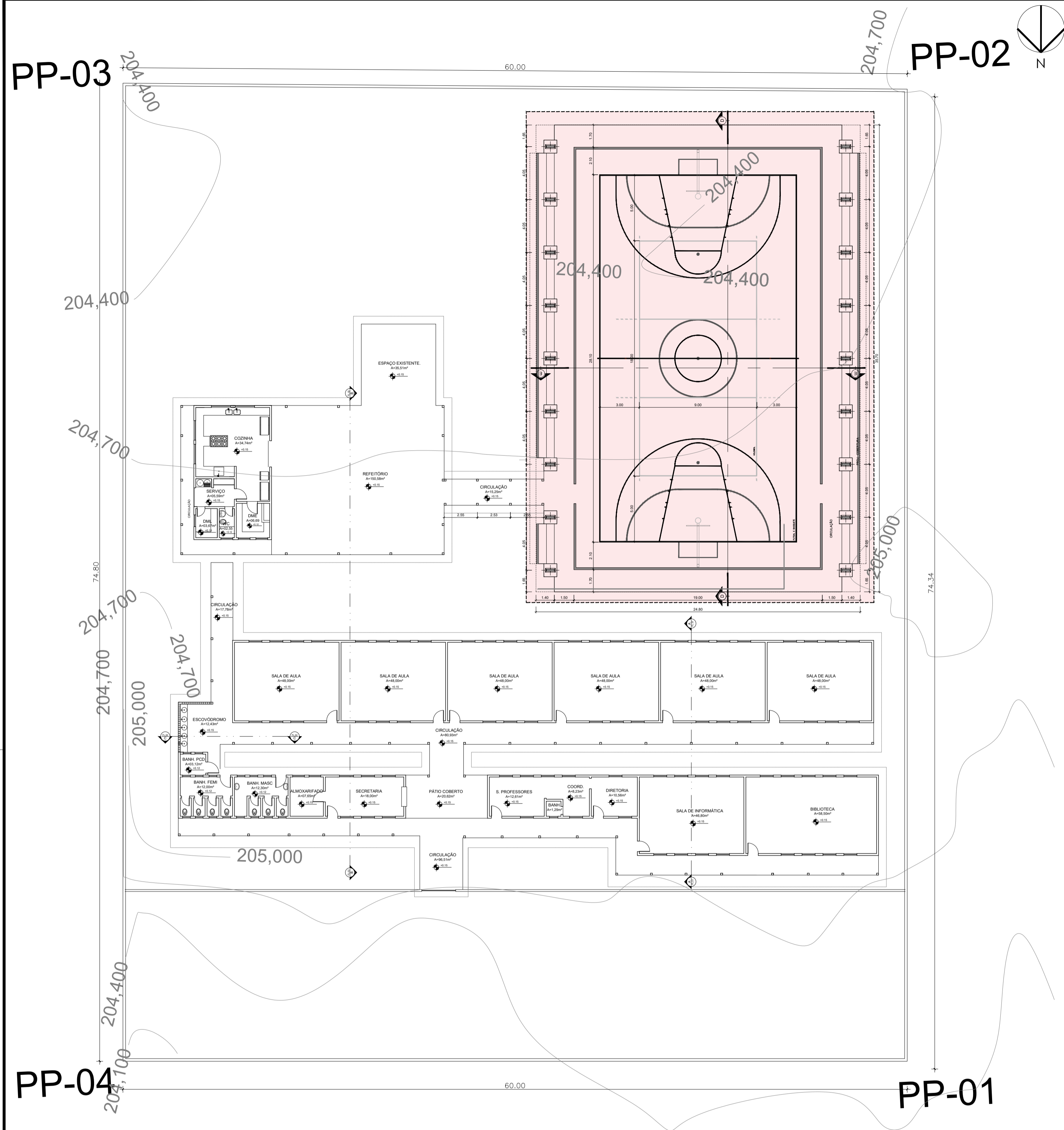

15 PLANTA BAIXA DA QUADRA
ESCALA 1:100

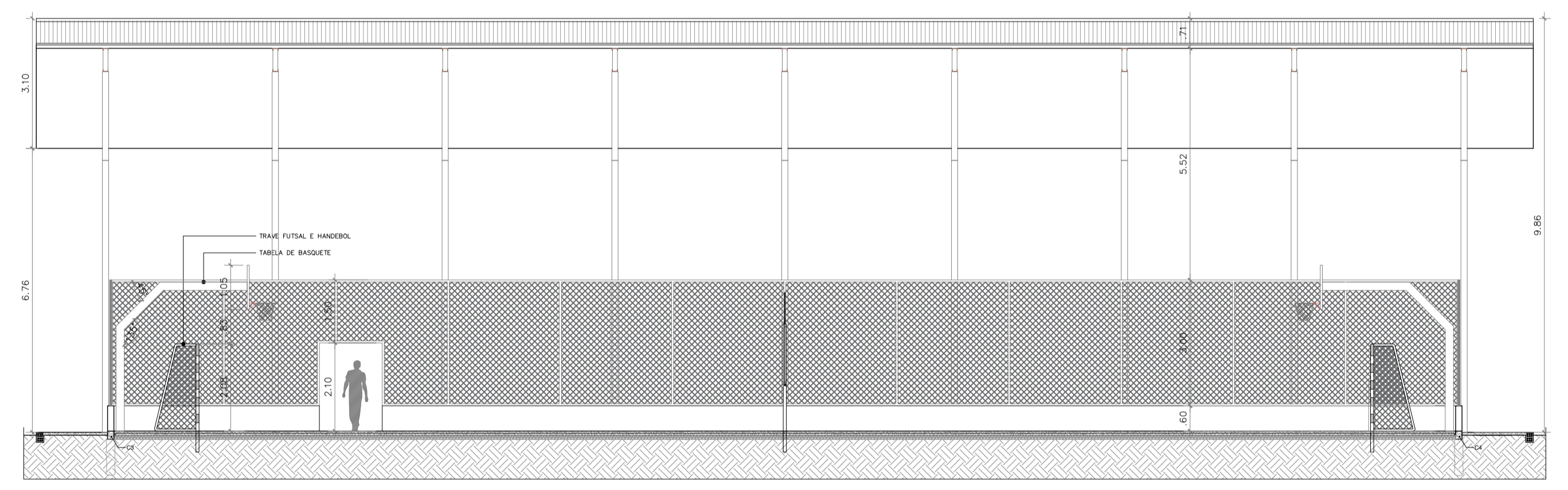

16 CORTE DD
ESCALA 1:100

14 PLANTA DE CONSTRUÇÃO DA QUADRA POLIESPORTIVA
ESCALA 1:175

LEGENDA REFORMA
OBRA FINANCIADA PELO FNDE

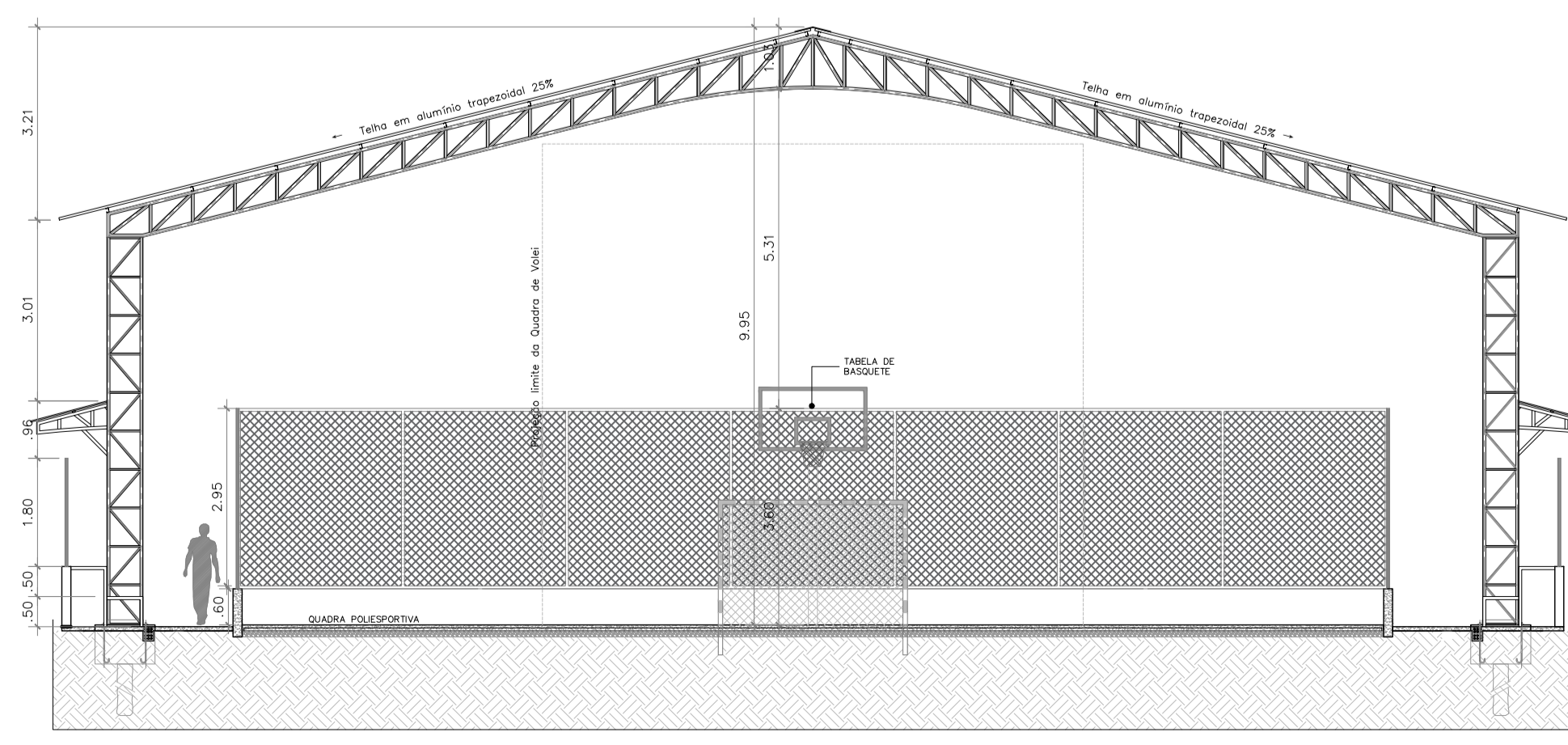

17 CORTE EE
ESCALA 1:100

SECRETARIA DE ESTADO DA EDUCAÇÃO, CULTURA E ESPORTE
SEE-ACRE

Resp. Técnico (ca):
Matheus da Silva Filgueira
Arquiteto e Urbanista
CAU-AC 218542-3
Matrícula 9483284-1
Portaria 2418

ASSUNTO: PROJETO ARQUITETÔNICO		FASE DO PROJETO: BÁSICO
OBRA: ESCOLA GOVERNADOR EDMUNDO PINTO DE ALMEIDA NETO		NÚMERO DA PRANCHA: ARQ 03/05
END: RUA UBIRAJARA POMPEU BRASIL, ANTIGA COSMO DA COSTA BRASIL, 1350 - CORCOVADO, TARAUAÇA - AC, 69970-000		REVISÃO: REV 00
DADOS DA FONTE: A Terreno: 4.474,34m² A Construir (FNDE): 914,24m² A Construir (RP): 15,25 m² A Demolir: 0 m² A Existente: 1.024,60m²	Taxas (%): TO: % CA: 0 TP: % GABARITO: 01	CONTEÚDO: PLANTA DE CONSTRUÇÃO DA QUADRA POLIESPORTIVA, PLANTA BAIXA, CORTES DD E EE. ESCALA: INDICADA DATA: JAN/2025

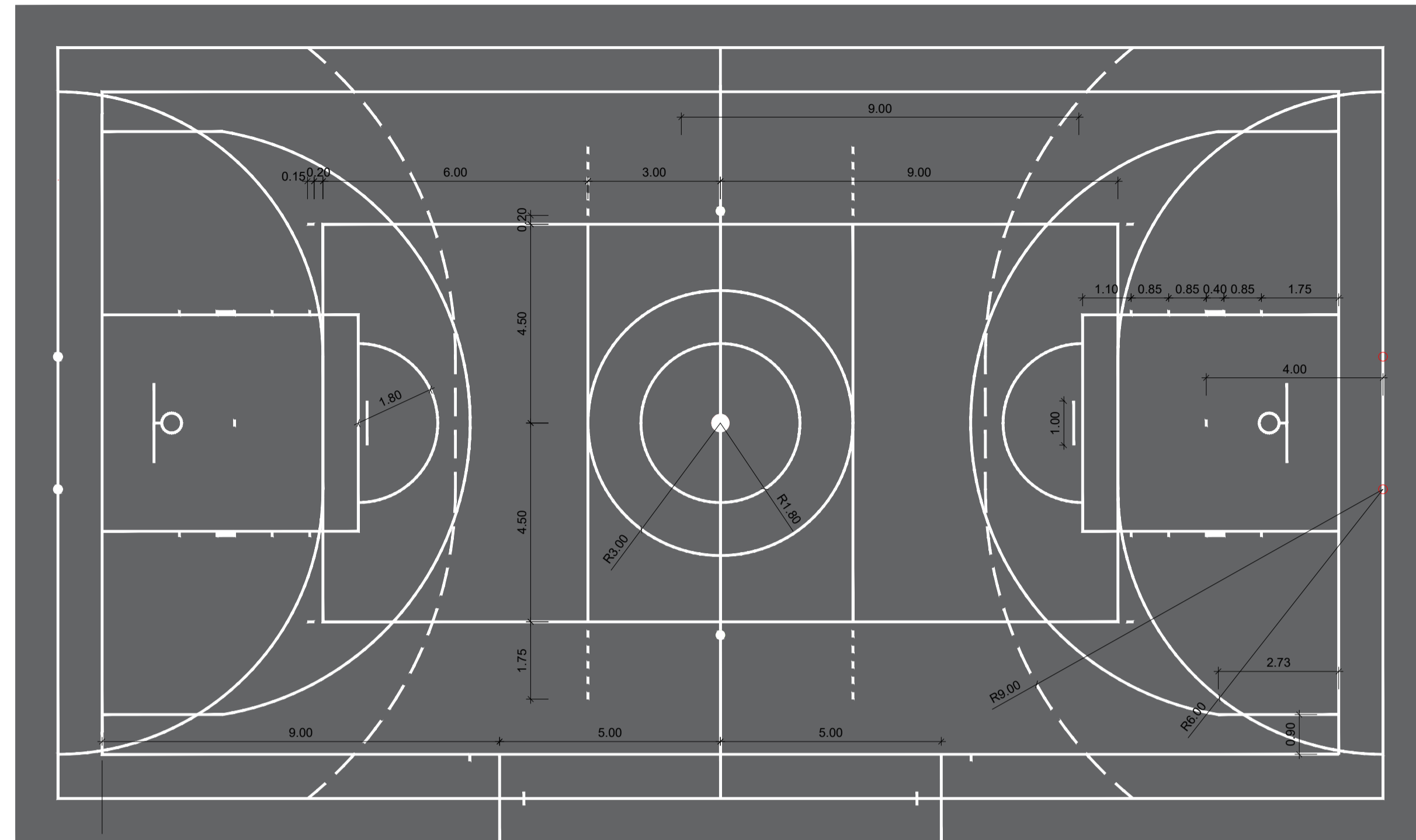

18 DEMARCAÇÃO LINHAS DE PISO
ESCALA 1:100

MEDIDAS PADRÃO FIBA (15,10X28,10m = 424,31m²)

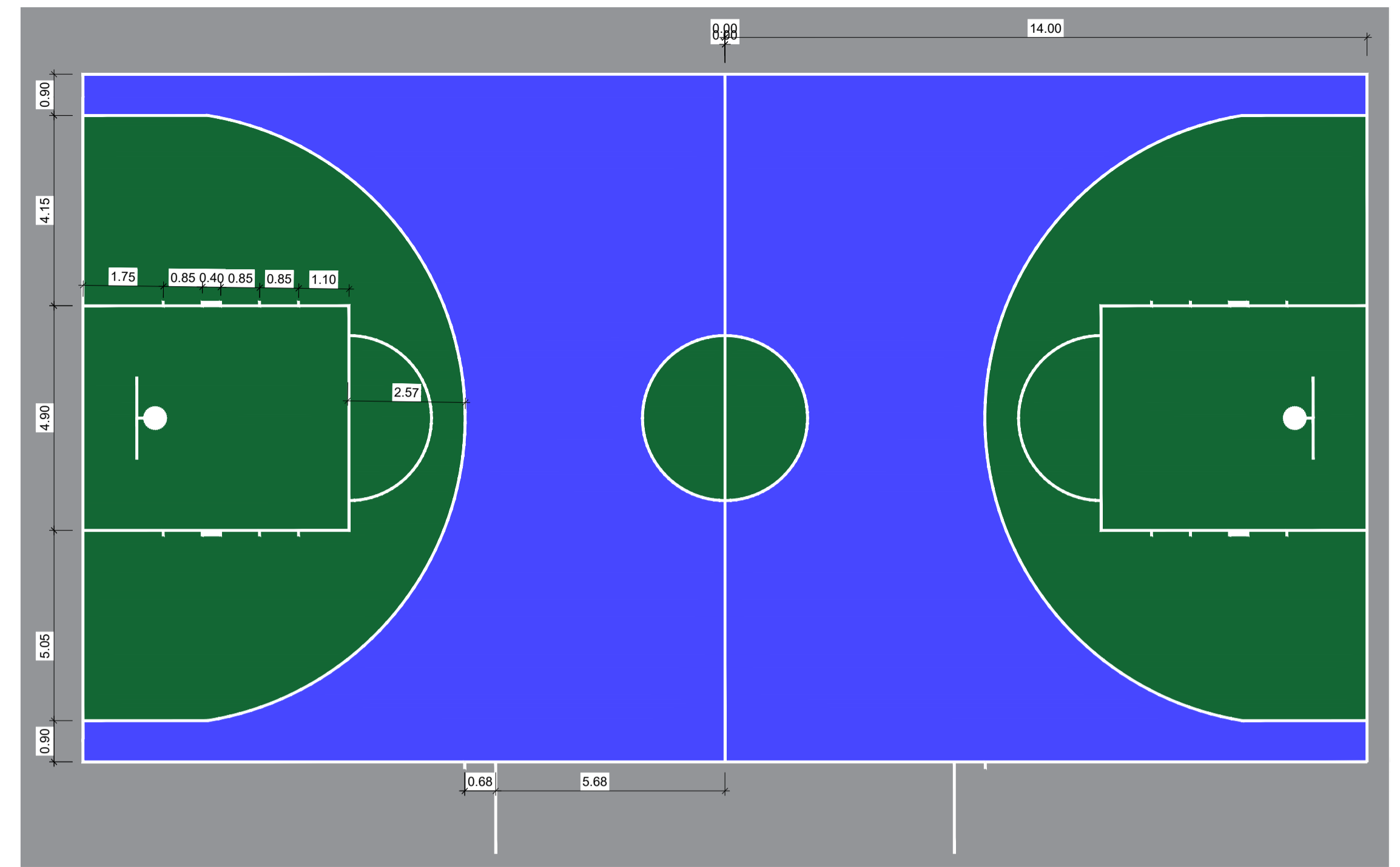

20 DEMARCAÇÃO DA QUADRA DE BASQUETE
ESCALA 1:100

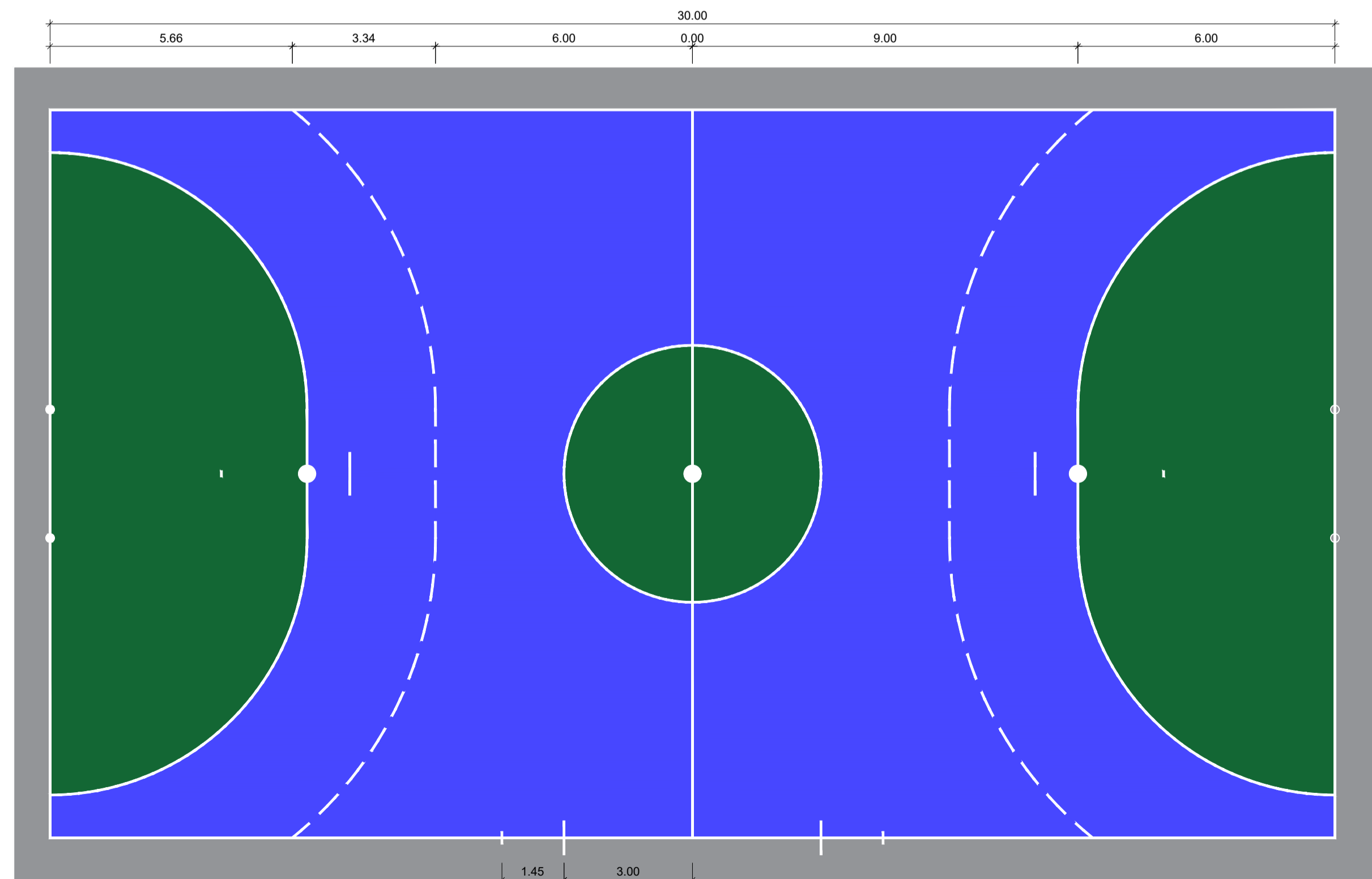

19 PINTURA DE PISO - BASQUETE
ESCALA 1:100

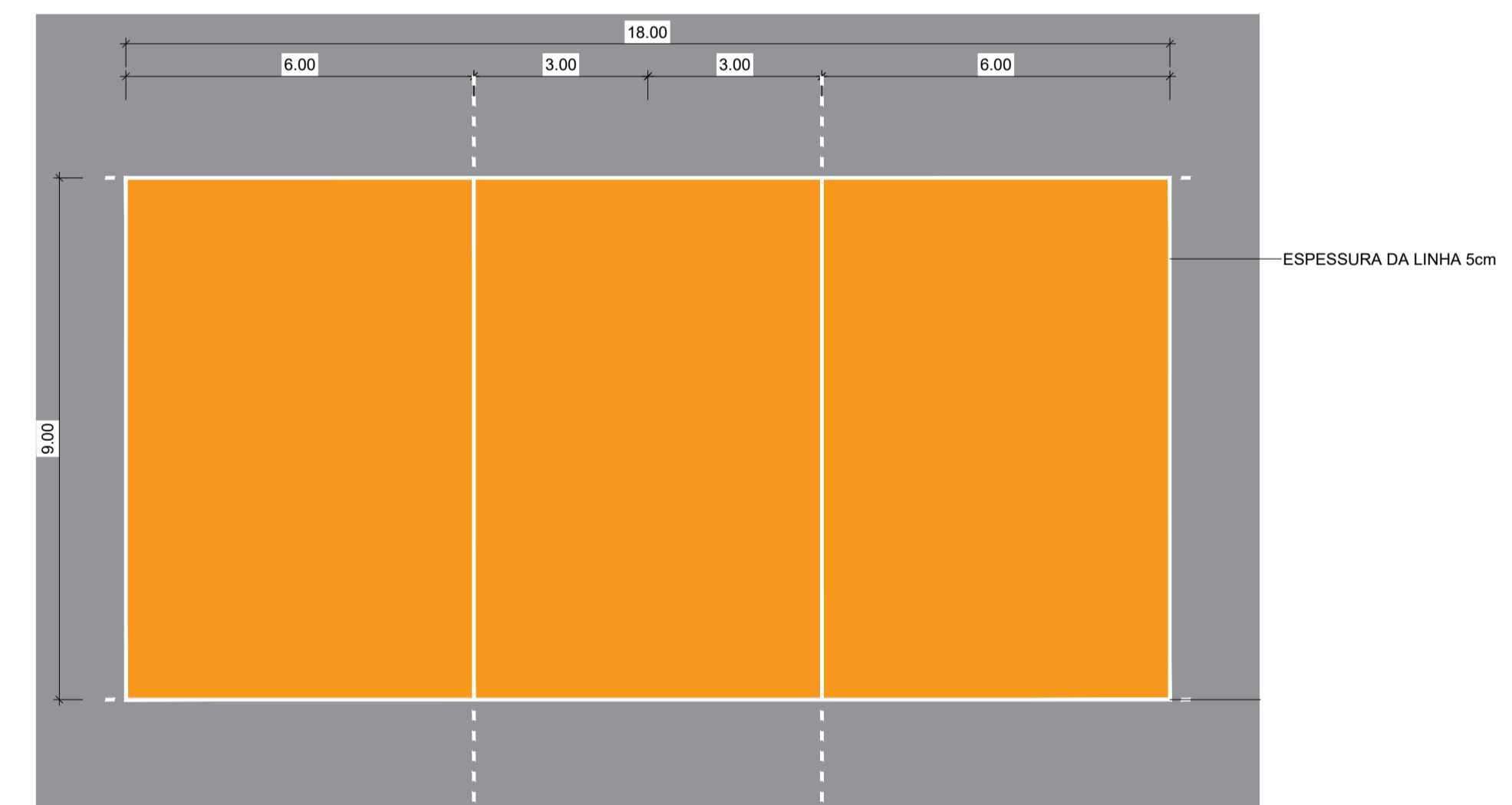

MEDIDAS PADRÃO (9 X 18m = 162m²)

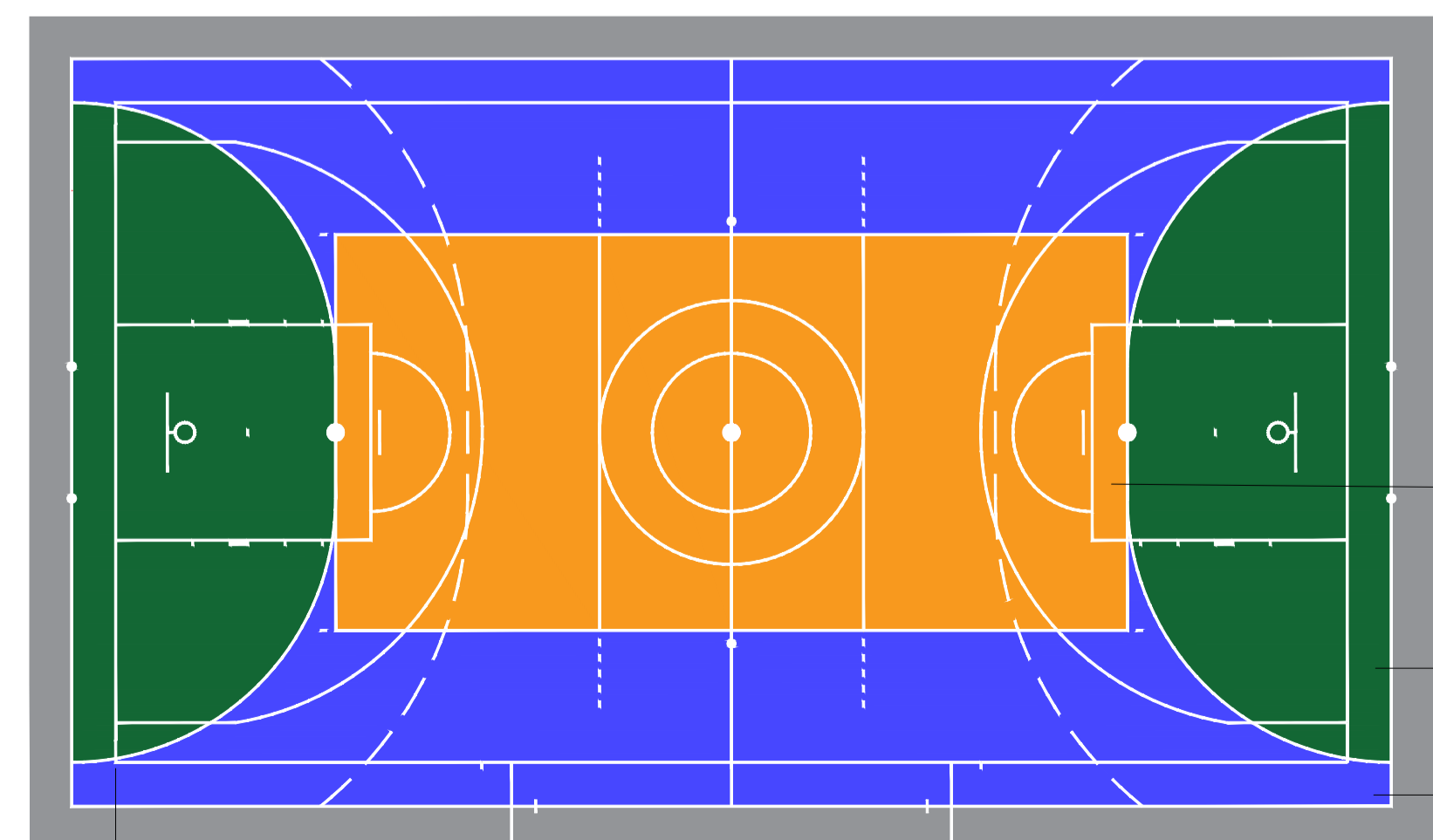

21 DEMARCAÇÃO DA QUADRA DE VOLEIBOL
ESCALA 1:100



22 PINTURA DE PISO FINALIZADA
ESCALA 1:100

 <p>ACRE VISÃO DE FUTURO. GOVERNO DE TODOS.</p>		<p>Resp. Técnico (s):  Matheus da Silva Filgueira Arquiteto e Urbanista CAU-AC 218542-3 Matrícula 9483284-1 Portaria 2418</p>	
<p>SECRETARIA DE ESTADO DA EDUCAÇÃO, CULTURA E ESPORTE SEE-ACRE</p>			
<p>ASSUNTO: PROJETO ARQUITETÔNICO</p>		<p>FASE DO PROJETO: BÁSICO</p>	
<p>OBRA: ESCOLA GOVERNADOR EDMUNDO PINTO DE ALMEIDA NETO</p>		<p>END: RUA UBIRAJARA POMPEU BRASIL, ANTIGA COSMO DA COSTA BRASIL, 1350 - CORCOVADO, TARAUAÇÁ - AC, 69970-000</p>	
<p>DADOS DA FONTE:</p>		<p>NÚMERO DA PRANCHA: ARQ 04/05</p>	
<p>AREAS (m²)</p> <p>A Terreno: 4.474,34m²</p> <p>A Construir (FNDE): 914,24m²</p> <p>A Construir (RP): 15,25 m²</p> <p>A Demolir: 0 m²</p> <p>A Existente: 1.024,60m²</p>	<p>Taxas (%)</p> <p>TO: %</p> <p>CA: 0</p> <p>TP: %</p> <p>GABARITO: 01</p>	<p>CONTEÚDO:</p> <p>DEMARCAÇÃO DA PINTURA, QUADRA DE BASQUETE, QUADRA DE VOLEIBOL, DETALHAMENTOS CONSTRUTIVOS.</p>	<p>REVISÃO: REV 00</p>
<p>ESCALA: INDICADA</p>		<p>DATA: JAN/2025</p>	
<p>Endereço Arquivo:</p>			

PP-03

PP-02



TABELA DE COORDENADAS, AZIMUTES E DISTÂNCIAS							
De	Para	Coord. N(Y)	Coord. E(X)	Azimute	Distância	Latitude	Longitude
PP01	PP02	9.098.500,7873	309.083,2404	177°15'02"	74,34 m	08°09'06,8090"S	70°43'58,3031"W
PP02	PP03	9.098.426,5285	309.086,8067	267°15'02"	60,00 m	08°09'09,2265"S	70°43'58,1970"W
PP03	PP04	9.098.423,6503	309.026,8758	357°15'02"	74,80 m	08°09'09,3118"S	70°44'00,1550"W
PP04	PP01	9.098.498,3644	309.023,2876	87°41'09"	60,00 m	08°09'06,8795"S	70°44'00,2618"W

Área: 4.474,34 m²
 Área: 0,4474 ha
 Perímetro: 269,14 m

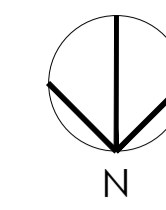
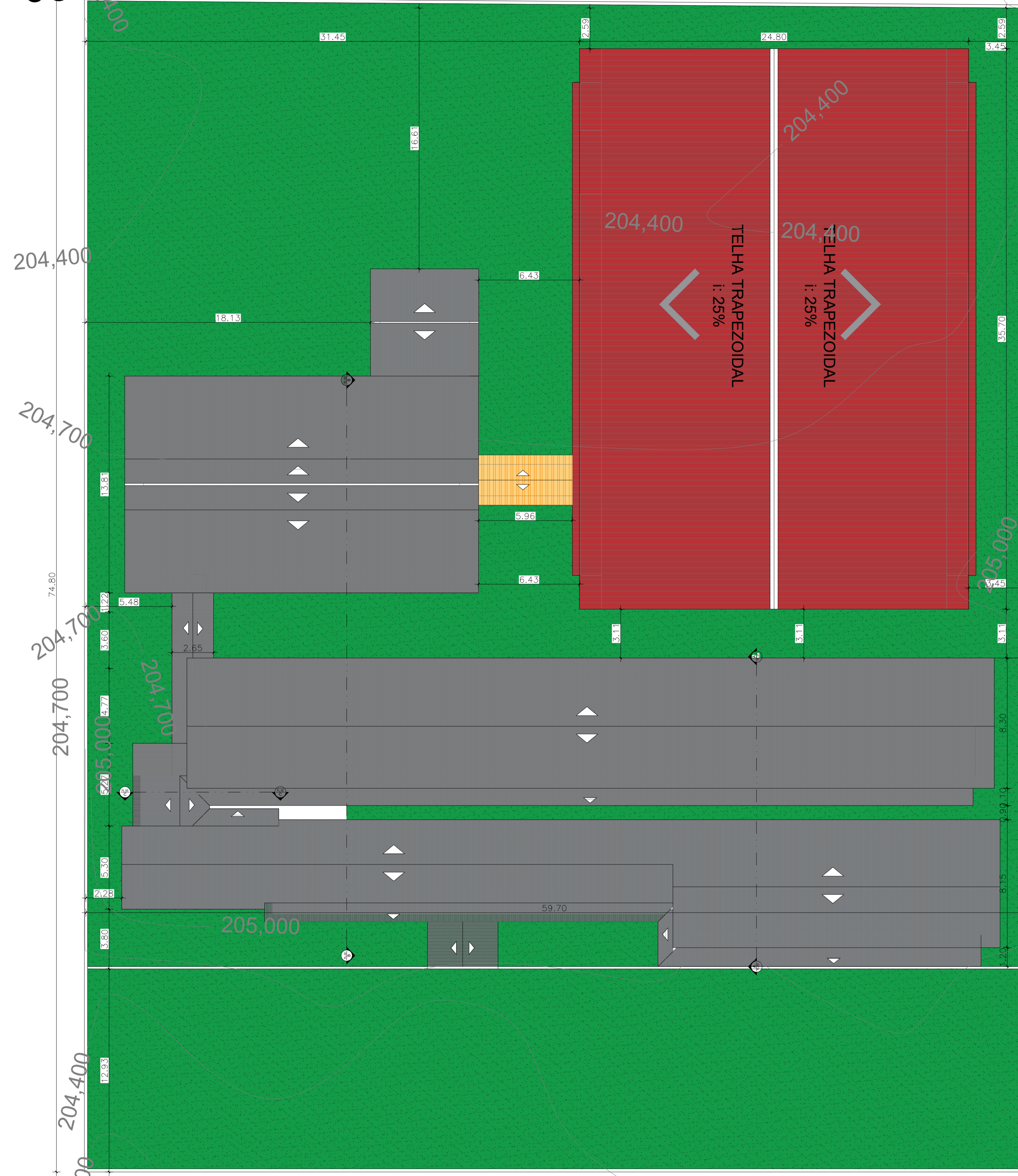

PP-04

PP-01

LEGENDA REFORMA	
OBRA FINACIADA PELO FNDE	
OBRA FINACIADA POR RECURSO PRÓPRIO	
ÁREA EXISTENTE	1.024,80M ²
ÁREA A SER CONSTR.	914,24M ²

23 IMPLANTAÇÃO SEM ESCALA



ACRE
VISÃO DE FUTURO.
GOVERNO DE TODOS.

SECRETARIA DE ESTADO DA EDUCAÇÃO, CULTURA E ESPORTE
SEE-ACRE

Resp. Técnico (rubrica): 

Matheus da Silva Figueira
Arquiteto e Urbanista
CAU-AC 21884-3
Matrícula 9483284-1
Portaria 2418

ASSUNTO: PROJETO ARQUITETÔNICO		FASE DO PROJETO: BÁSICO
OBRA: ESCOLA GOVERNADOR EDMUNDO PINTO DE ALMEIDA NETO	END: RUA UBIRAJARA POMPEU BRASIL, ANTIGA COSMO DA COSTA BRASIL, 1350 - CORCOVADO, TARAUAÇA - AC, 69970-000	NÚMERO DA PRANCHA: ARQ 05/05
DADOS DA FONTE:		CONTEÚDO: IMPLANTAÇÃO
ÁREAS (m ²):	Taxas (%):	
A Terreno: 4.474,34m ²	TO: %	
A Construir (FNDE): 914,24m ²	CA: 0	
A Construir (RP): 15,25 m ²	TP: %	
A Demolir: 0 m ²	TP: %	
A Existente: 1.024,80m ²	GABARITO: 01	
ESCALA: INDICADA		DATA: JAN/2025
Endereço Arquivo:		REVISÃO: REV 00



GOVERNO DO ESTADO DO ACRE
SECRETARIA DE ESTADO DA EDUCAÇÃO CULTURA E ESPORTE - SEE
PROJETO ARQUITETÔNICO Nº 0000064/2026



Documento assinado eletronicamente por **Jucilene da Silva Araujo**, em 19/03/2026, às 18:28, conforme horário oficial do Acre, com fundamento no art. 11, § 3º, da Instrução Normativa Conjunta SGA/CGE nº 001, de 22 de fevereiro de 2018.



A autenticidade deste documento pode ser conferida no site <https://compras.ac.gov.br/validador/documento>, informando o código verificador **CP1AC933 89E984DD 8D0234E2 D2D7A12C** e código CRC **43A045**